

MODULARIO
F. rig. rend. 487



MINISTERO DELLE FINANZE
DIREZIONE GENERALE DEL CATASTO E DEI SS.TT.EE.
CATASTO EDILIZIO URBANO (RDL 13-4-1939, n. 652)

MOD. BN (CEU)

LIRE
250

Planimetria di u.i.u. in Comune di MARIANO via la valle civ.

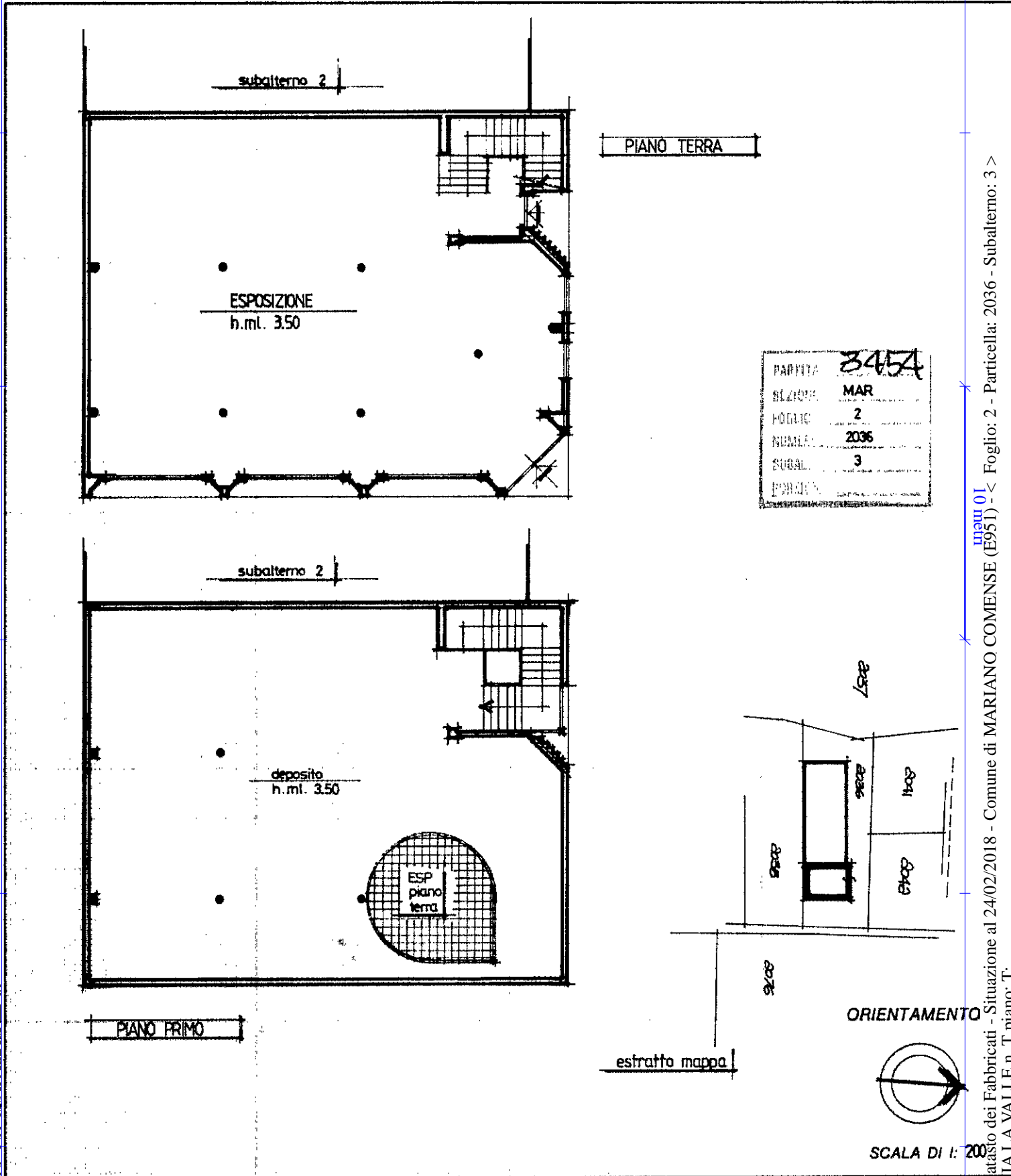

PARTITA	3454
SEZIONE	MAR
FOLIO	2
NUMERO	2036
SUBAL.	3
ESPOSIZIONE	

Catasto dei Fabbricati - Situazione al 24/02/2018 - Comune di MARIANO COMENSE (E951) - < Foglio: 2 - Particella: 2036 - Subalterno: 3 >
MARIANO 01
VIA LA VALLE n. T. piano: T.

Ultime dichiarazioni di N.G.tti
 Denuncia di variazione
 Data presentazione: 16/12/1991 Data: 24/02/2018 n. T36765 Richiedente: CPPNDR88T13C933M
 Totale schede catastali di acquisizione: 44 (210x297) arch. Formato stampa richiesto: A4(210x297)
 F. 2
 n. 2036 sub. 3

Compilata dal Arch
 (Titolo, cognome e nome)
CAPELLINI Felice
 della provincia di Como n. 612
 data Firma

RISERVATO ALL'UFFICIO